

Rapport de mission de repérage des matériaux et produits contenant de l'amiante avant réalisation de travaux

Norme NF X 46-020 V .2017

23 RUE DU 8 MAI 1945

LOGEMENT 2
77320 LA FERTE GAUCHER



A \ INFORMATIONS GENERALES

A.1 \ DESIGNATION DU BÂTIMENT

Nature du bâtiment :	LOGEMENTS COLLECTIFS	Adresse :	23 RUE DU 8 MAI 1945 77320 LA FERTE GAUCHER
Date du permis de construire ou date de construction		Bâtiment :	
Etage :		Porte :	LOGEMENT 2
Ref Cadastrale :	NC	Propriété de :	OPH77 10 AVENUE CHARLES PEGUY 77000 MELUN

A.2 \ DESIGNATION DU DONNEUR D'ORDRE

Nom :	OPH77	Documents remis :	
Adresse :	10 AVENUE CHARLES PEGUY 77000 MELUN	Moyens mis à disposition :	

A.3 \ EXECUTION DE LA MISSION

RAPPORT N° :	26LAK0002	Laboratoire d'Analyses :	EUROFINS
Repérage réalisé le :	30/07/2019	Adresse laboratoire :	1294 rue Achille Pères - Bâtiment B1 - 59640 Dunkerque
Accompagnateur :		Numéro d'accréditation :	1-1935
Par :	Alain LEITE LOPES	Organisme d'assurance professionnelle :	AXA France
N° certificat :	CPDI4715	Adresse assurance :	313 Terrasses de l'Arche 92727 NANTERRE CEDEX
Date d'obtention :	17/01/2018	N° de contrat d'assurance :	10158549604
Organisme certificateur	I.Cert Parc EDONIA - Bâtiment G - Rue de la Terre Victoria - 35760 Saint-Grégoire	Date de validité :	31/12/2019

B \ CACHET DU DIAGNOSTIQUEUR

FAIT LE **21/08/2019**

Cabinet : EXPERT HABITAT & INDUSTRIE INGENIERIE

Nom du responsable : **DE TINGUY Emmanuel**

Nom du diagnostiqueur : **Alain LEITE LOPES**



C\ SOMMAIRE

Table des matières

A \ INFORMATIONS GENERALES	2
A.1 \ DESIGNATION DU BÂTIMENT	2
A.2 \ DESIGNATION DU DONNEUR D'ORDRE	2
A.3 \ EXECUTION DE LA MISSION.....	2
B \ CACHET DU DIAGNOSTIQUEUR	2
C \ SOMMAIRE	3
D \ CONCLUSIONS	4
E \ PROGRAMME DE REPERAGE	6
F \ CONDITIONS DE REALISATION DU REPERAGE	8
G \ RAPPORTS PRECEDENTS.....	8
H \ RESULTATS DETAILLES DU REPERAGE	9
ANNEXE 1 – PHOTOS DES ELEMENTS AMIANTES ET/OU NON AMIANTES.....	19
ANNEXE 3 – PROCES VERBAUX D'ANALYSES.....	24
ATTESTATION(S).....	29
CERTIFICAT DE COMPETENCES	30

D\ CONCLUSIONS

Dans le cadre de la mission décrite en tête de rapport, il a été repéré des matériaux et produits contenant de l'amiante

PIECE	ETAGE	ELEMENTS	DESCRIPTIF LABORATOIRE	REPERAGE	Echantillon	METHODE	ETAT	RESULTAT
Cuisine	Rez de chaussée	Revêtement souple	Matériau de type colle (jaune) ; matériau de type colle bitumineux (noir) ; matériau semi-dur de type ragréage (gris) ; matériau dur de type mortier, béton, chape (gris) (clair)	Sol	26LAK0002P005	RESULTAT ANALYSE	BON ETAT	Amiante Detecte
Salle d'eau	Rez de chaussée	Revêtement souple	Matériau de type colle (jaune) ; matériau de type colle bitumineux (noir) ; matériau semi-dur de type ragréage (gris) ; matériau dur de type mortier, béton, chape (gris) (clair)	Sol	26LAK0002P005	ZPSO	BON ETAT	Amiante Detecte

PIECE	ETAGE	ELEMENTS	DESCRIPTIF LABORATOIRE	REPERAGE	Echantillon	METHODE	ETAT	RESULTAT
WC	Rez de chaussée	Revêtement souple	Matériau de type colle (jaune) ; matériau de type colle bitumineux (noir) ; matériau semi-dur de type ragréage (gris) ; matériau dur de type mortier, béton, chape (gris) (clair)	Sol	26LAK0002P005	ZPSO	BON ETAT	Amiante Detecte
Entrée	Rez de chaussée	Revêtement souple	Matériau de type colle (jaune) ; matériau de type colle bitumineux (noir) ; matériau semi-dur de type ragréage (gris)	Sol	26LAK0002P006	RESULTAT ANALYSE	BON ETAT	Amiante Detecte
Chambre 1	Rez de chaussée	Revêtement souple	Matériau de type colle (jaune) ; matériau de type colle bitumineux (noir) ; matériau semi-dur de type ragréage (gris)	Sol	26LAK0002P006	ZPSO	BON ETAT	Amiante Detecte
Chambre 2	Rez de chaussée	Revêtement souple	Matériau de type colle (jaune) ; matériau de type colle bitumineux (noir) ; matériau semi-dur de type ragréage (gris)	Sol	26LAK0002P006	ZPSO	BON ETAT	Amiante Detecte

PIECE	ETAGE	ELEMENTS	DESCRIPTIF LABORATOIRE	REPERAGE	Echantillon	METHODE	ETAT	RESULTAT
Séjour	Rez de chaussée	Revêtement souple	Matériau de type colle (jaune) ; matériau de type colle bitumineux (noir) ; matériau semi-dur de type ragréage (gris)	Sol	26LAK0002P006	ZPSO	BON ETAT	Amiante Detecte

JP : Jugement Personnel, ZPSO : Zone présentant des similitudes d'Ouvrage

Liste des locaux non visités concernés par les travaux et justification

PIECE	ETAGE	STATUT DE VISITE
NEANT		

Liste des éléments non inspectés et justification

PIECE	ETAGE	ELEMENTS	REPERAGE	RESULTAT
NEANT				

E \ PROGRAMME DE REPERAGE

PIECES CONCERNEES	PERIMETRE DU REPERAGE	REPERAGE	TRAVAUX	ELEMENTS	Echantillonnage	REMARQUES PARTICULIERES
	LOGEMENTS COLLECTIFS		Selon BT			

OFFICE PUBLIC DE L'HABITAT 77		PAGE N° 1/1		
NOM ET ADRESSE DE L'EXPÉDITEUR OFFICE PUBLIC DE L'HABITAT 77 ANT. PAYS DE LA BRIE 29 SQUARE MONTMIRAIL 77260 LA FERTE SOUS JOUARRE Tél : 01 64 14 11 11 Siret : 27770001900015		BON DE TRAVAUX 2019 16633 EXPERT HABITAT INGENIERIE 33 BIS BOULEVARD GAMBETTA 3EME ETAGE 78300 POISSY Téléphone 0321734144		
Réf. fournisseur F / 5149 Marché n° 2017 4475 1 Provenance PAYS DE LA BRIE Objet DIVERS	SERVICE SCE PAYS DE LA BRIE ÉMETTEUR ERNST ERIC			
LOCALISATION Programme 26 LA FERTE GAUCHER (IDALIE- 8 MAI 1945) Tranche 1 Ensemble B000 Escalier AK Étage 00 Logement 2 Module 26LAK0002 Retrait des clés - CHEZ LE GARDIEN				
ADRESSE 23 RUE DU 8 MAI 1945 77320 FERTE GAUCHER (LA)				
DÉLAI D'EXÉCUTION 75 JOURS		PÉRIODE DU 19/07/2019 AU 26/07/2019		
ARTICLE	DESIGNATION	QUANTITE	PRIX UNITAIRE H.T.	TOTAL H.T.
AM45	REPERAGE AMIANTE AVANT TRAVAUX - TVX	1,00	5,00	5,00
AM78	ENTRETIENS OU RÉPARATIONS ENTRE 1 A ANALYSE EN LABORATOIRE - ANALYSE MET ANALYSE DE 61 A 200 PRÉLÈVEMENTS ISSUS RÉFECTION COMPLÈTE DU LOGEMENT EN PEINTURE ET SOL + PLOMBERIE CUISINE TEL GARDIEN POUR CLE MR BERTIN 0606406149	14,00	48,00	672,00
TOTAL H.T.				677,00
H.T. ACTUALISÉ				
COEFFICIENT REGIONAL				
RABAIS				
TOTAL H.T.				
T.V.A. 20,00 %				135,40
TOTAL T.T.C.				812,40
APPECTION BUDGETAIRE		CODES STRUCTURE ET SCHEMA : TECHNI		
CODE BUDGET	RUBRIQUE	INSTANCES	LIGELLE DU POSTE BUDGETAIRE	MONTANT T.T.C.
1 HONAMIA	A780	AEST EST	HONORAIRES DIAG AMIANTE	812,40
APPECTION ANALYTIQUE		REFERENCES OCCUPANT		
CODE BUDGET	REFERENCES PATRIMOINE	REFERENCES OCCUPANT		MONTANT T.T.C.
1 HONAMIA	26 1 B000 AK 26LAK0002	L.9320086		812,40
Voir en page 2 la suite du BON DE TRAVAUX 2019 16633				
EXEMPLAIRE A JOINDRE OBLIGATOIREMENT A LA FACTURE				

ELEMENTS A SONDER OU A ANALYSER NON PRESENTS:

Conduits/Eléments de la liste A/,Plinthes carrelage/

Rapport N° : 26LAK0002 30/07/2019

Version : 21/08/2019

7/32

F \ CONDITIONS DE REALISATION DU REPERAGE

Le repérage amiante avant travaux, contient les informations sur la présence d'amiante dans les matériaux et produits du bâtiment afin d'informer les intervenants réalisant des activités ou interventions sur des matériaux et/ou équipements susceptibles de libérer des fibres d'amiante selon la liste citée dans le cadre E.

Il consiste à identifier et localiser, par inspections visuelles et investigations approfondies pouvant être destructives, l'ensemble des matériaux et produits contenant de l'amiante incorporés ou faisant indissociablement corps avec les locaux et les zones de l'immeuble objet des travaux.

Lorsque l'absence de marquages spécifiques ou de documents ne permet pas à l'opérateur de repérage d'attester de la présence ou de la non présence d'amiante dans les matériaux et produits, des prélèvements seront effectués afin de déterminer par analyse la présence ou non d'amiante.

Procédures de prélèvement :

Les prélèvements sur des matériaux ou produits susceptibles de contenir de l'amiante sont réalisés en vertu des dispositions du Code du Travail.

Le matériel de prélèvement est adapté à l'opération à réaliser afin de générer le minimum de poussières. Dans le cas où une émission de poussières est prévisible, le matériau ou produit est mouillé à l'eau à l'endroit du prélèvement (sauf risque électrique) et, si nécessaire, une protection est mise en place au sol ; de même, le point de prélèvement est stabilisé après l'opération (pulvérisation de vernis ou de laque, par exemple).

Pour chaque prélèvement, des outils propres et des gants à usage unique sont utilisés afin d'éliminer tout risque de contamination croisée. Dans tous les cas, les équipements de protection individuelle sont à usage unique.

L'accès à la zone à risque (sphère de 1 à 2 mètres autour du point de prélèvement) est interdit pendant l'opération. Si l'accompagnateur doit s'y tenir, il porte les mêmes équipements de protection individuelle que l'opérateur de repérage.

L'échantillon est immédiatement conditionné, après son prélèvement, dans un double emballage individuel étanche.

Les informations sur toutes les conditions existantes au moment du prélèvement susceptible d'influencer l'interprétation des résultats des analyses (environnement du matériau, contamination éventuelle, etc.) seront, le cas échéant, mentionnées dans la fiche d'identification et de cotation en annexe.

Sens du repérage pour évaluer un local :

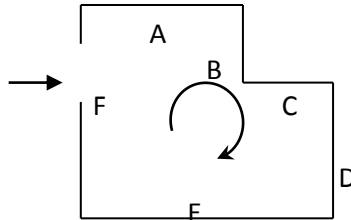

G \ RAPPORTS PRECEDENTS

NEANT

H \ RESULTATS DETAILLES DU REPERAGE

LISTE DES LOCAUX / PARTIES D'IMMEUBLE VISITEES/NON VISITEES CONCERNEES PAR LES TRAVAUX ET JUSTIFICATION

PIECE	ETAGE	JUSTIFICATION	VISITE	TRAVAUX
Séjour	RC		OUI	CONCERNEE
WC	RC		OUI	CONCERNEE
Salle d'eau	RC		OUI	CONCERNEE
Cuisine	RC		OUI	CONCERNEE
Entrée	RC		OUI	CONCERNEE
Gaine technique	RC		OUI	CONCERNEE
Chambre 1	RC		OUI	CONCERNEE
Chambre 2	RC		OUI	CONCERNEE

DESCRIPTION DES REVETEMENTS EN PLACE AU JOUR DE LA VISITE

PIECE	ETAGE	MUR1	MUR2	MUR3	MUR4	PLANCHER BAS	PLANCHER HAUT	PORTES	FENETRE1	FENETRE2
Séjour	RC	Béton				Sol souple	Peinture			
WC	RC	Béton				Sol souple	Peinture			
Salle d'eau	RC	Béton				Sol souple	Peinture			
Cuisine	RC	Béton				Sol souple	Peinture			
Entrée	RC	Béton				Sol souple	Peinture			
Gaine technique	RC									
Chambre 1	RC	Béton				Sol souple	Peinture			
Chambre 2	RC	Béton				Sol souple	Peinture			

LA LISTE DES MATERIAUX OU PRODUITS CONTENANT DE L'AMIANTE, SUR ZONE DE SIMILITUDE D'OUVRAGE ET SUR JUGEMENT PERSONNEL

PIECE	ETAGE	ELEMENTS	DESCRIPTIF LABORATOIRE	Echantillon	REPERAGE	ETAT	RESULTAT	METHODE
-------	-------	----------	---------------------------	-------------	----------	------	----------	---------

PIECE	ETAGE	ELEMENTS	DESCRIPTIF LABORATOIRE	Echantillon	REPERAGE	ETAT	RESULTAT	METHODE
Salle d'eau	Rez de chaussée	Revêtement souple	Matériau de type colle (jaune) ; matériau de type colle bitumineux (noir) ; matériau semi-dur de type ragréage (gris) ; matériau dur de type mortier, béton, chape (gris) (clair)	26LAK0002P005	Sol	BON ETAT	Amiante Detecte	ZPSO
WC	Rez de chaussée	Revêtement souple	Matériau de type colle (jaune) ; matériau de type colle bitumineux (noir) ; matériau semi-dur de type ragréage (gris) ; matériau dur de type mortier, béton, chape (gris) (clair)	26LAK0002P005	Sol	BON ETAT	Amiante Detecte	ZPSO
Chambre 1	Rez de chaussée	Revêtement souple	Matériau de type colle (jaune) ; matériau de type colle bitumineux (noir) ; matériau semi-dur de type ragréage (gris)	26LAK0002P006	Sol	BON ETAT	Amiante Detecte	ZPSO
Chambre 2	Rez de chaussée	Revêtement souple	Matériau de type colle (jaune) ; matériau de type colle bitumineux (noir) ; matériau semi-dur de type ragréage (gris)	26LAK0002P006	Sol	BON ETAT	Amiante Detecte	ZPSO

PIECE	ETAGE	ELEMENTS	DESCRIPTIF LABORATOIRE	Echantillon	REPERAGE	ETAT	RESULTAT	METHODE
Séjour	Rez de chaussée	Revêtement souple	Matériau de type colle (jaune) ; matériau de type colle bitumineux (noir) ; matériau semi-dur de type ragréage (gris)	26LAK0002P006	Sol	BON ETAT	Amiante Detecte	ZPSO

JP : Jugement Personnel, ZPSO : Zone présentant des similitudes d'Ouvrage

LA LISTE DES MATERIAUX OU PRODUITS CONTENANT DE L'AMIANTE, APRES ANALYSE

PIECE	ETAGE	ELEMENTS	DESCRIPTIF LABORATOIRE	Echantillon	REPERAGE	ETAT	RESULTAT
Cuisine	Rez de chaussée	Revêtement souple	Matériau de type colle (jaune) ; matériau de type colle bitumineux (noir) ; matériau semi-dur de type ragréage (gris) ; matériau dur de type mortier, béton, chape (gris) (clair)	26LAK0002P005	Sol	BON ETAT	Amiante Detecte
Entrée	Rez de chaussée	Revêtement souple	Matériau de type colle (jaune) ; matériau de type colle bitumineux (noir) ; matériau semi-dur de type ragréage (gris)	26LAK0002P006	Sol	BON ETAT	Amiante Detecte

JP : Jugement Personnel, ZPSO : Zone présentant des similitudes d'Ouvrage

LA LISTE DES MATERIAUX SUSCEPTIBLES DE CONTENIR DE L'AMIANTE, MAIS N'EN CONTENANT PAS.

PIECE	ETAGE	ELEMENTS	DESCRIPTIF LABORATOIRE	Echantillon	REPERAGE	ETAT	RESULTAT	METHODE
Entrée	Rez de chaussée	Béton	Matériau de type maillage de fibres et liant (blanc)	26LAK0002P001	Mur H	BON ETAT	Amiante Non Detecte	RESULTAT ANALYSE

PIECE	ETAGE	ELEMENTS	DESCRIPTIF LABORATOIRE	Echantillon	REPERAGE	ETAT	RESULTAT	METHODE
Entrée	Rez de chaussée	Béton	Matériau de type maillage de fibres et liant (blanc) ; matériau de type système d'enduit peinture (blanc) ; matériau semi-dur (granulaire) (gris) en traces	26LAK0002P001	Mur H	BON ETAT	Amiante Non Detecte	RESULTAT ANALYSE
Entrée	Rez de chaussée	Béton	Matériau de type maillage de fibres et liant (blanc)	26LAK0002P001	Mur A	BON ETAT	Amiante Non Detecte	ZPSO
Entrée	Rez de chaussée	Béton	Matériau de type maillage de fibres et liant (blanc) ; matériau de type système d'enduit peinture (blanc) ; matériau semi-dur (granulaire) (gris) en traces	26LAK0002P001	Mur A	BON ETAT	Amiante Non Detecte	ZPSO
Entrée	Rez de chaussée	Béton	Matériau de type maillage de fibres et liant (blanc)	26LAK0002P001	Mur B	BON ETAT	Amiante Non Detecte	ZPSO
Entrée	Rez de chaussée	Béton	Matériau de type maillage de fibres et liant (blanc) ; matériau de type système d'enduit peinture (blanc) ; matériau semi-dur (granulaire) (gris) en traces	26LAK0002P001	Mur B	BON ETAT	Amiante Non Detecte	ZPSO
Entrée	Rez de chaussée	Béton	Matériau de type maillage de fibres et liant (blanc)	26LAK0002P001	Mur C	BON ETAT	Amiante Non Detecte	ZPSO

PIECE	ETAGE	ELEMENTS	DESCRIPTIF LABORATOIRE	Echantillon	REPERAGE	ETAT	RESULTAT	METHODE
Entrée	Rez de chaussée	Béton	Matériau de type maillage de fibres et liant (blanc) ; matériau de type système d'enduit peinture (blanc) ; matériau semi-dur (granulaire) (gris) en traces	26LAK0002P001	Mur C	BON ETAT	Amiante Non Detecte	ZPSO
Entrée	Rez de chaussée	Béton	Matériau de type maillage de fibres et liant (blanc)	26LAK0002P001	Mur D	BON ETAT	Amiante Non Detecte	ZPSO
Entrée	Rez de chaussée	Béton	Matériau de type maillage de fibres et liant (blanc) ; matériau de type système d'enduit peinture (blanc) ; matériau semi-dur (granulaire) (gris) en traces	26LAK0002P001	Mur D	BON ETAT	Amiante Non Detecte	ZPSO
Entrée	Rez de chaussée	Béton	Matériau de type maillage de fibres et liant (blanc)	26LAK0002P001	Mur E	BON ETAT	Amiante Non Detecte	ZPSO
Entrée	Rez de chaussée	Béton	Matériau de type maillage de fibres et liant (blanc) ; matériau de type système d'enduit peinture (blanc) ; matériau semi-dur (granulaire) (gris) en traces	26LAK0002P001	Mur E	BON ETAT	Amiante Non Detecte	ZPSO
Entrée	Rez de chaussée	Béton	Matériau de type maillage de fibres et liant (blanc)	26LAK0002P001	Mur F	BON ETAT	Amiante Non Detecte	ZPSO

PIECE	ETAGE	ELEMENTS	DESCRIPTIF LABORATOIRE	Echantillon	REPERAGE	ETAT	RESULTAT	METHODE
Entrée	Rez de chaussée	Béton	Matériau de type maillage de fibres et liant (blanc) ; matériau de type système d'enduit peinture (blanc) ; matériau semi-dur (granulaire) (gris) en traces	26LAK0002P001	Mur F	BON ETAT	Amiante Non Detecte	ZPSO
Entrée	Rez de chaussée	Béton	Matériau de type maillage de fibres et liant (blanc)	26LAK0002P001	Mur G	BON ETAT	Amiante Non Detecte	ZPSO
Entrée	Rez de chaussée	Béton	Matériau de type maillage de fibres et liant (blanc) ; matériau de type système d'enduit peinture (blanc) ; matériau semi-dur (granulaire) (gris) en traces	26LAK0002P001	Mur G	BON ETAT	Amiante Non Detecte	ZPSO
Entrée	Rez de chaussée	Béton	Matériau de type maillage de fibres et liant (blanc)	26LAK0002P001	Mur H	BON ETAT	Amiante Non Detecte	ZPSO
Entrée	Rez de chaussée	Béton	Matériau de type maillage de fibres et liant (blanc) ; matériau de type système d'enduit peinture (blanc) ; matériau semi-dur (granulaire) (gris) en traces	26LAK0002P001	Mur H	BON ETAT	Amiante Non Detecte	ZPSO
Entrée	Rez de chaussée	Béton	Matériau de type maillage de fibres et liant (blanc)	26LAK0002P001	Mur I	BON ETAT	Amiante Non Detecte	ZPSO

PIECE	ETAGE	ELEMENTS	DESCRIPTIF LABORATOIRE	Echantillon	REPERAGE	ETAT	RESULTAT	METHODE
Entrée	Rez de chaussée	Béton	Matériau de type maillage de fibres et liant (blanc) ; matériau de type système d'enduit peinture (blanc) ; matériau semi-dur (granulaire) (gris) en traces	26LAK0002P001	Mur I	BON ETAT	Amiante Non Detecte	ZPSO
Entrée	Rez de chaussée	Enduit / Peinture béton	Matériau de type système d'enduit peinture (beige) ; matériau semi-dur (gris) en traces	26LAK0002P002	Plafond	BON ETAT	Amiante Non Detecte	RESULTAT ANALYSE
Entrée	Rez de chaussée	Enduit / Peinture béton	Matériau de type système d'enduit peinture (beige) ; matériau semi-dur (gris) en traces	26LAK0002P002	Plafond	BON ETAT	Amiante Non Detecte	ZPSO
Salle d'eau	Rez de chaussée	Béton	Matériau de type système d'enduit peinture (rose) ; matériau semi-dur (granulaire) (blanc) matériau dur de type mortier, béton, chape (beige)	26LAK0002P003	Mur A	BON ETAT	Amiante Non Detecte	RESULTAT ANALYSE

PIECE	ETAGE	ELEMENTS	DESCRIPTIF LABORATOIRE	Echantillon	REPERAGE	ETAT	RESULTAT	METHODE
Salle d'eau	Rez de chaussée	Béton	Matériau de type système d'enduit peinture (rose) ; matériau semi-dur (granulaire) (blanc) matériau dur de type mortier, béton, chape (beige)	26LAK0002P003	Mur A	BON ETAT	Amiante Non Detecte	ZPSO
Salle d'eau	Rez de chaussée	Béton	Matériau de type système d'enduit peinture (rose) ; matériau semi-dur (granulaire) (blanc) matériau dur de type mortier, béton, chape (beige)	26LAK0002P003	Mur B	BON ETAT	Amiante Non Detecte	ZPSO
Salle d'eau	Rez de chaussée	Béton	Matériau de type système d'enduit peinture (rose) ; matériau semi-dur (granulaire) (blanc) matériau dur de type mortier, béton, chape (beige)	26LAK0002P003	Mur C	BON ETAT	Amiante Non Detecte	ZPSO
Salle d'eau	Rez de chaussée	Béton	Matériau de type système d'enduit peinture (rose) ; matériau semi-dur (granulaire) (blanc) matériau dur de type mortier, béton, chape (beige)	26LAK0002P003	Mur D	BON ETAT	Amiante Non Detecte	ZPSO

PIECE	ETAGE	ELEMENTS	DESCRIPTIF LABORATOIRE	Echantillon	REPERAGE	ETAT	RESULTAT	METHODE
Salle d'eau	Rez de chaussée	Béton	Matériau de type système d'enduit peinture (rose) ; matériau semi-dur (granulaire) (blanc) matériau dur de type mortier, béton, chape (beige)	26LAK0002P003	Mur E	BON ETAT	Amiante Non Detecte	ZPSO
Salle d'eau	Rez de chaussée	Béton	Matériau de type système d'enduit peinture (rose) ; matériau semi-dur (granulaire) (blanc) matériau dur de type mortier, béton, chape (beige)	26LAK0002P003	Mur F	BON ETAT	Amiante Non Detecte	ZPSO
Salle d'eau	Rez de chaussée	Béton	Matériau de type système d'enduit peinture (rose) ; matériau semi-dur (granulaire) (blanc) matériau dur de type mortier, béton, chape (beige)	26LAK0002P003	Mur G	BON ETAT	Amiante Non Detecte	ZPSO
Salle d'eau	Rez de chaussée	Béton	Matériau de type système d'enduit peinture (rose) ; matériau semi-dur (granulaire) (blanc) matériau dur de type mortier, béton, chape (beige)	26LAK0002P003	Mur H	BON ETAT	Amiante Non Detecte	ZPSO

PIECE	ETAGE	ELEMENTS	DESCRIPTIF LABORATOIRE	Echantillon	REPERAGE	ETAT	RESULTAT	METHODE
Salle d'eau	Rez de chaussée	Enduit / Peinture béton	Matériau de type système d'enduit peinture (beige) ; matériau semi-dur (gris) en traces	26LAK0002P004	Plafond	BON ETAT	Amiante Non Detecte	RESULTAT ANALYSE
Salle d'eau	Rez de chaussée	Enduit / Peinture béton	Matériau de type système d'enduit peinture (beige) ; matériau semi-dur (gris) en traces	26LAK0002P004	Plafond	BON ETAT	Amiante Non Detecte	ZPSO
Cuisine	Rez de chaussée	Revêtement souple	Matériau souple de type revêtement de sol (beige)	26LAK0002P005	Sol	BON ETAT	Amiante Non Detecte	RESULTAT ANALYSE
Cuisine	Rez de chaussée	Revêtement souple	Matériau souple de type revêtement de sol (beige)	26LAK0002P005	Sol	BON ETAT	Amiante Non Detecte	ZPSO
Entrée	Rez de chaussée	Revêtement souple	Matériau souple de type revêtement de sol (orange) ;	26LAK0002P006	Sol	BON ETAT	Amiante Non Detecte	RESULTAT ANALYSE
Entrée	Rez de chaussée	Revêtement souple	Matériau souple de type revêtement de sol (orange) ;	26LAK0002P006	Sol	BON ETAT	Amiante Non Detecte	ZPSO
Cuisine	Rez de chaussée	Peinture	Matériau de type système d'enduit peinture (brillant) (beige)	26LAK0002P007	Réseaux de distribution	BON ETAT	Amiante Non Detecte	RESULTAT ANALYSE

JP : Jugement Personnel, ZPSO : Zone présentant des similitudes d'Ouvrage

ANNEXE 1 – PHOTOS DES ELEMENTS AMIANTES ET/OU NON AMIANTES

PRELEVEMENT : 26LAK0002P001			
NOM DU CLIENT	NUMERO DU DOSSIER		PIECE OU LOCAL
OPH77	26LAK0002 30/07/2019		Entrée (Rez de chaussée)
ELEMENT	DESCRIPTIF DU LABORATOIRE	DATE DE PRELEVEMENT	NOM DE L'OPERATEUR
Béton	Matériau de type maillage de fibres et liant (blanc)	30/07/2019	LEITE LOPES Alain
LOCALISATION		RESULTAT	
Mur H		AmianteNonDetecte	

EMPLACEMENT



PRELEVEMENT : 26LAK0002P001			
NOM DU CLIENT	NUMERO DU DOSSIER		PIECE OU LOCAL
OPH77	26LAK0002 30/07/2019		Entrée (Rez de chaussée)
ELEMENT	DESCRIPTIF DU LABORATOIRE	DATE DE PRELEVEMENT	NOM DE L'OPERATEUR
Béton	Matériau de type maillage de fibres et liant (blanc) ; matériau de type système d'enduit peinture (blanc) ; matériau semi-dur (granulaire) (gris) en traces	30/07/2019	LEITE LOPES Alain
LOCALISATION		RESULTAT	
Mur H		AmianteNonDetecte	

EMPLACEMENT



PRELEVEMENT : 26LAK0002P002			
NOM DU CLIENT	NUMERO DU DOSSIER	PIECE OU LOCAL	
OPH77	26LAK0002 30/07/2019	Entrée (Rez de chaussée)	
ELEMENT	DESCRIPTIF DU LABORATOIRE	DATE DE PRELEVEMENT	NOM DE L'OPERATEUR
Enduit / Peinture béton	Matériau de type système d'enduit peinture (beige) ; matériau semi-dur (gris) en traces	30/07/2019	LEITE LOPES Alain
LOCALISATION		RESULTAT	
Plafond		AmianteNonDetecte	

EMPLACEMENT



PRELEVEMENT : 26LAK0002P003			
NOM DU CLIENT	NUMERO DU DOSSIER	PIECE OU LOCAL	
OPH77	26LAK0002 30/07/2019	Salle d'eau (Rez de chaussée)	
ELEMENT	DESCRIPTIF DU LABORATOIRE	DATE DE PRELEVEMENT	NOM DE L'OPERATEUR
Béton	Matériau de type système d'enduit peinture (rose) ; matériau semi-dur (granulaire) (blanc) matériau dur de type mortier, béton, chape (beige)	30/07/2019	LEITE LOPES Alain
LOCALISATION		RESULTAT	
Mur A		AmianteNonDetecte	

EMPLACEMENT



PRELEVEMENT : 26LAK0002P004			
NOM DU CLIENT	NUMERO DU DOSSIER		PIECE OU LOCAL
OPH77	26LAK0002 30/07/2019		Salle d'eau (Rez de chaussée)
ELEMENT	DESCRIPTIF DU LABORATOIRE	DATE DE PRELEVEMENT	NOM DE L'OPERATEUR
Enduit / Peinture béton	Matériau de type système d'enduit peinture (beige) ; matériau semi-dur (gris) en traces	30/07/2019	LEITE LOPES Alain
LOCALISATION		RESULTAT	
Plafond		AmianteNonDetecte	

EMPLACEMENT



PRELEVEMENT : 26LAK0002P005			
NOM DU CLIENT	NUMERO DU DOSSIER		PIECE OU LOCAL
OPH77	26LAK0002 30/07/2019		Cuisine (Rez de chaussée)
ELEMENT	DESCRIPTIF DU LABORATOIRE	DATE DE PRELEVEMENT	NOM DE L'OPERATEUR
Revêtement souple	Matériau souple de type revêtement de sol (beige)	30/07/2019	LEITE LOPES Alain
LOCALISATION		RESULTAT	
Sol		AmianteNonDetecte	

EMPLACEMENT

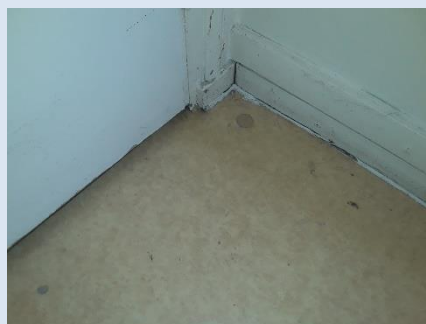

PRELEVEMENT : 26LAK0002P005			
NOM DU CLIENT	NUMERO DU DOSSIER		PIECE OU LOCAL
OPH77	26LAK0002 30/07/2019		Cuisine (Rez de chaussée)
ELEMENT	DESCRIPTIF DU LABORATOIRE	DATE DE PRELEVEMENT	NOM DE L'OPERATEUR
Revêtement souple	Matériau de type colle (jaune) ; matériau de type colle bitumineux (noir) ; matériau semi-dur de type ragréage (gris) ; matériau dur de type mortier, béton, chape (gris) (clair)	30/07/2019	LEITE LOPES Alain
LOCALISATION		RESULTAT	
Sol		AmianteDetecte	

EMPLACEMENT

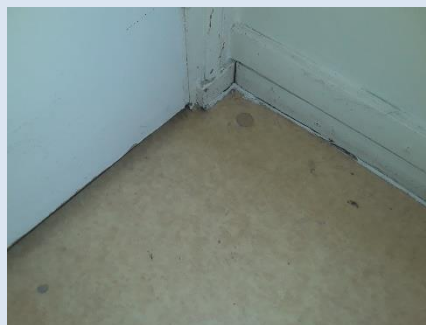

PRELEVEMENT : 26LAK0002P006			
NOM DU CLIENT	NUMERO DU DOSSIER		PIECE OU LOCAL
OPH77	26LAK0002 30/07/2019		Entrée (Rez de chaussée)
ELEMENT	DESCRIPTIF DU LABORATOIRE	DATE DE PRELEVEMENT	NOM DE L'OPERATEUR
Revêtement souple	Matériau souple de type revêtement de sol (orange) ;	30/07/2019	LEITE LOPES Alain
LOCALISATION		RESULTAT	
Sol		AmianteNonDetecte	

EMPLACEMENT



PRELEVEMENT : 26LAK0002P006			
NOM DU CLIENT	NUMERO DU DOSSIER	PIECE OU LOCAL	
OPH77	26LAK0002 30/07/2019	Entrée (Rez de chaussée)	
ELEMENT	DESCRIPTIF DU LABORATOIRE	DATE DE PRELEVEMENT	NOM DE L'OPERATEUR
Revêtement souple	Matériau de type colle (jaune) ; matériau de type colle bitumineux (noir) ; matériau semi-dur de type ragréage (gris)	30/07/2019	LEITE LOPES Alain
LOCALISATION		RESULTAT	
Sol		AmianteDetecte	

EMPLACEMENT



PRELEVEMENT : 26LAK0002P007			
NOM DU CLIENT	NUMERO DU DOSSIER	PIECE OU LOCAL	
OPH77	26LAK0002 30/07/2019	Cuisine (Rez de chaussée)	
ELEMENT	DESCRIPTIF DU LABORATOIRE	DATE DE PRELEVEMENT	NOM DE L'OPERATEUR
Peinture	Matériau de type système d'enduit peinture (brillant) (beige)	30/07/2019	LEITE LOPES Alain
LOCALISATION		RESULTAT	
Réseaux de distribution		AmianteNonDetecte	

EMPLACEMENT



ANNEXE 3 – PROCES VERBAUX D'ANALYSES



EXPERT HABITAT & INDUSTRIE INGENIERIE
Monsieur Alain LEITE LOPES
33 Bis Boulevard Gambetta - 3ème Etage
78300 POISSY

Numéro de dossier : 19NM040260
Référence de dossier : 01920190700241009 26LAK0002--01 - 23 RUE DU 8 MAI
1945 77320 LA FERTE GAUCHER

Madame, Monsieur,

Veillez trouver ci-joint le rapport d'analyse relatif à l'échantillon suivant :

- N° 19NM040260-001 - Référence 26LAK0002P001 / LOGEMENTS COLLECTIFS - - - / *Entrée Mur H Béton*, prélevé par vos soins, et analysé par Eurofins Lab Environment Testing Portugal, Unipessoal Lda.

- N° 19NM040260-002 - Référence 26LAK0002P002 / LOGEMENTS COLLECTIFS - - - / *Entrée Plafond Enduit Peinture béton*, prélevé par vos soins, et analysé par Eurofins Lab Environment Testing Portugal, Unipessoal Lda.

- N° 19NM040260-003 - Référence 26LAK0002P003 / LOGEMENTS COLLECTIFS - - - / *Salle d'eau Mur A Béton*, prélevé par vos soins, et analysé par Eurofins Lab Environment Testing Portugal, Unipessoal Lda.

- N° 19NM040260-004 - Référence 26LAK0002P004 / LOGEMENTS COLLECTIFS - - - / *Salle d'eau Plafond Enduit Peinture béton*, prélevé par vos soins, et analysé par Eurofins Lab Environment Testing Portugal, Unipessoal Lda.

- N° 19NM040260-005 - Référence 26LAK0002P005 / LOGEMENTS COLLECTIFS - - - / *Cuisine Sol Revêtement souple*, prélevé par vos soins, et analysé par Eurofins Lab Environment Testing Portugal, Unipessoal Lda.

- N° 19NM040260-006 - Référence 26LAK0002P006 / LOGEMENTS COLLECTIFS - - - / *Entrée Sol Revêtement souple*, prélevé par vos soins, et analysé par Eurofins Lab Environment Testing Portugal, Unipessoal Lda.

Eurofins Cebat SAS
Bâtiment B1
F-59640 Dunkerque
Tél: +33 3 28 69 72 90 - Fax: +33 3 88 91 65 31 - Site Web: www.eurofins.fr/hdb
S.A.S. au capital de 7 500€ RCS DUNKERQUE SIRET 441 675 451 00054 TVA FR60 441 675 451 APE 7112B



- N° 19NM040260-007 - Référence 26LAK0002P007 / LOGEMENTS COLLECTIFS - - - / Cuisine
Réseaux de distribution Peinture, prélevé par vos soins, et analysé par Eurofins Lab Environment Testing
Portugal, Unipessoal Lda.

Vous souhaitant bonne réception,

Cordialement,

Votre laboratoire Eurofins Cebat SAS

Eurofins Cebat SAS
Bâtiment B1
F-59640 Dunkerque
Tél: +33 3 28 69 72 90 - Fax: +33 3 88 91 65 31 - Site Web: www.eurofins.fr/hdb
S.A.S. au capital de 7 500€ RCS DUNKERQUE SIRET 441 675 451 00054 TVA FR60 441 675 451 APE 7112B

EUROFINS CEBAT SAS

Analyse
Bât. B1 - 1294 Rue Achille Peres
ZI de Petite Synthe
59640 Dunkerque

RAPPORT D'ANALYSE D'AMIANTE DANS LES MATERIAUX

N° de rapport d'analyse : AR-19-EK-070246-01 Version du : 08/08/2019 00:10 Page 1/3
Dossier N° : 19EK083710 Date de réception : 06/08/2019
Référence dossier : 19NM040260 - 01920190700241009 26LAK0002--01 - 23 RUE DU 8 MAI 1945 77320 LA FERTE GAUCHER

N° éch. - N° couche	Référence client	Description visuelle	Technique utilisée	Préparation		Résultats
				Nb	Type	
001-1	19NM040260-001 - 26LAK0002P001 / LOGEMENTS COLLECTIFS - - - / Entrée Mur H Béton	Matériau de type maillage de fibres et liant (blanc)	MET	1	Calcination et/ou attaque acide (méthode interne de traitement)	Fibres d'amiante non détectées
001-2	19NM040260-001 - 26LAK0002P001 / LOGEMENTS COLLECTIFS - - - / Entrée Mur H Béton	Matériau de type maillage de fibres et liant (blanc) ; matériau de type système d'enduit peinture (blanc) ; matériau semi-dur (granulaire) (gris) en traces	MET	1	Calcination et/ou attaque acide (méthode interne de traitement)	Fibres d'amiante non détectées
002-1	19NM040260-002 - 26LAK0002P002 / LOGEMENTS COLLECTIFS - - - / Entrée Plafond Enduit Peinture béton	Matériau de type système d'enduit peinture (beige) ; matériau semi-dur (gris) en traces	MET	1	Calcination et/ou attaque acide (méthode interne de traitement)	Fibres d'amiante non détectées
003-1	19NM040260-003 - 26LAK0002P003 / LOGEMENTS COLLECTIFS - - - / Salle d'eau Mur A Béton	Matériau de type système d'enduit peinture (rose) ; matériau semi-dur (granulaire) (blanc) matériau dur de type mortier, béton, chape (beige)	MET	1	Calcination et/ou attaque acide (méthode interne de traitement)	Fibres d'amiante non détectées
004-1	19NM040260-004 - 26LAK0002P004 / LOGEMENTS COLLECTIFS - - - / Salle d'eau Plafond Enduit Peinture béton	Matériau de type système d'enduit peinture (beige) ; matériau semi-dur (gris) en traces	MET	1	Calcination et/ou attaque acide (méthode interne de traitement)	Fibres d'amiante non détectées
005-1	19NM040260-005 - 26LAK0002P005 / LOGEMENTS COLLECTIFS - - - / Cuisine Sol Revêtement souple	Matériau souple de type revêtement de sol (beige)	MET	1	Calcination et/ou attaque acide (méthode interne de traitement)	Fibres d'amiante non détectées

La reproduction de ce document n'est autorisée que sous sa forme intégrale. Il comporte 3 page(s). Le présent rapport ne concerne que les objets soumis à l'essai. Les essais identifiés par le symbole * ne sont pas inclus dans la portée d'accréditation.

Eurofins Lab Environment Testing Portugal, Unipessoal Lda.
Rua Monte de Além, 62
4580-733 Sobrosa - Paredes, PORTUGAL



RAPPORT D'ANALYSE D'AMIANTE DANS LES MATERIAUX

N° de rapport d'analyse : AR-19-EK-070246-01 Version du : 08/08/2019 00:10 Page 2/3

Dossier N° : 19EK083710 Date de réception : 06/08/2019
 Référence dossier : 19NM040260 - 01920190700241009 26LAK0002--01 - 23 RUE DU 8 MAI 1945 77320 LA FERTE GAUCHER

N° éch. - N° couche	Référence client	Description visuelle	Technique utilisée	Préparation		Résultats
				Nb	Type	
005-2	19NM040260-005 - 26LAK0002P005 / LOGEMENTS COLLECTIFS - - - / Cuisine Sol Revêtement souple	Matériau de type colle (jaune) ; matériau de type colle bitumineux (noir) ; matériau semi-dur de type ragréage (gris) ; matériau dur de type mortier, béton, chape (gris) (clair)(i)	MOLP	2	-	Fibres d'amiante de type chrysotile
006-1	19NM040260-006 - 26LAK0002P006 / LOGEMENTS COLLECTIFS - - - / Entrée Sol Revêtement souple	Matériau souple de type revêtement de sol (orange) ;	MET	1	Calcination et/ou attaque acide (méthode interne de traitement)	Fibres d'amiante non détectées
006-2	19NM040260-006 - 26LAK0002P006 / LOGEMENTS COLLECTIFS - - - / Entrée Sol Revêtement souple	Matériau de type colle (jaune) ; matériau de type colle bitumineux (noir) ; matériau semi-dur de type ragréage (gris)(ii)	MOLP	2	-	Fibres d'amiante de type chrysotile
007-1	19NM040260-007 - 26LAK0002P007 / LOGEMENTS COLLECTIFS - - - / Cuisine Réseaux de distribution Peinture	Matériau de type système d'enduit peinture (brillant) (beige)	MET	1	Calcination et/ou attaque acide (méthode interne de traitement)	Fibres d'amiante non détectées

Méthodes d'analyses employées pour la recherche qualitative des fibres d'amiante dans les matériaux :

MOLP : Détermination Fibres d'amiante. Détection et identification par Microscopie Optique à Lumière Polarisée (MOLP) réalisée à partir du Guide HSG 248 de 2005 - annexe 2 et de la législation française : Arrêté du 6 Mars 2003.

MET : Détermination Fibres d'amiante. Traitement par calcination et/ou par attaque acide. Détection et identification par Microscopie Electronique à Transmission équipée d'un Analyseur en dispersion d'énergie des rayons X (META) réalisée à partir de la norme : NF X 43-050: Janvier 1996, MO/HBA/MAT/S2-06 et de la législation française : Arrêté du 6 Mars 2003.

La reproduction de ce document n'est autorisée que sous sa forme intégrale. Il comporte 3 page(s). Le présent rapport ne concerne que les objets soumis à l'essai. Les essais identifiés par le symbole * ne sont pas inclus dans la portée d'accréditation.

Eurofins Lab Environment Testing Portugal, Unipessoal Lda.
 Rua Monte de Além, 62
 4580-733 Sobrosa - Paredes, PORTUGAL



RAPPORT D'ANALYSE D'AMIANTE DANS LES MATERIAUX

N° de rapport d'analyse : AR-19-EK-070246-01

Version du : 08/08/2019 00:10

Page 3/3

Dossier N° : 19EK083710

Date de réception : 06/08/2019

Référence dossier : 19NM040260 - 01920190700241009 26LAK0002--01 - 23 RUE DU 8 MAI 1945 77320 LA FERTE GAUCHER

NB 1 : Les informations de traçabilité sont disponibles sur demande. Il est à noter que ce rapport en français est une copie de la version originale du rapport en langue portugaise et stockée en interne par le laboratoire.

NB 2 : Sauf information contraire sur ce rapport, le laboratoire effectue une analyse couche par couche de l'échantillon transmis par le demandeur. Des composants décrits simultanément dans une même couche n'ont pas pu faire l'objet de prises d'essai séparées pour l'analyse.

NB 3 : Le prélèvement relève de la responsabilité du client.

NB 4 : Pour la recherche d'amiante dans les matériaux, la limite de détection garantie par prise d'essai dans les matériaux (en MOLP et /ou en MET) est de 0.1% en masse.

NB 5 : "Fibres d'amiante non détectées" au MOLP, signifie que la couche peut renfermer une teneur inférieure à la limite de détection garantie de fibre d'amiante optiquement observable.

Pour être optiquement observable, une fibre doit avoir un diamètre supérieur à 0.2 µm.

"Fibres d'amiante non détectées" au MET signifie que la couche peut renfermer une teneur inférieure à la limite de détection garantie de fibre d'amiante.

NB 6 : La portée d'accréditation du laboratoire est référencée sous le n° L0705-1 et est disponible sur <http://www.ipac.pt/>.

Observation(s) couche(s)

- (i) Les fibres d'amiante ont été détectées dans le matériau de type bitumineux (noir) . Les autres matériaux décrits simultanément ne peuvent pas être séparés et analysés séparément, il n'est donc pas possible de conclure de manière définitive à la présence ou à l'absence d'amiante dans ces autres matériaux.
- (ii) Les fibres d'amiante ont été détectées dans le matériau de type colle bitumineux (noir) . Les autres matériaux décrits simultanément ne peuvent pas être séparés et analysés séparément, il n'est donc pas possible de conclure de manière définitive à la présence ou à l'absence d'amiante dans ces autres matériaux.

Validé et approuvé par :



Alexandre Ferreira
Chef d'équipe

La reproduction de ce document n'est autorisée que sous sa forme intégrale. Il comporte 3 page(s). Le présent rapport ne concerne que les objets soumis à l'essai. Les essais identifiés par le symbole * ne sont pas inclus dans la portée d'accréditation.

Eurofins Lab Environment Testing Portugal, Unipessoal Lda.
Rua Monte de Além, 62
4580-733 Sobrosa - Paredes, PORTUGAL



ATTESTATION(S)



Votre attestation Responsabilité Civile

AXA France IARD dont le siège social se situe 313, Terrasses de l'Arche 92727 Nanterre Cedex atteste que :

EXPERT HABITAT & INDUSTRIE INGENIERIE
21 ROUTE D ALBERT
62450 AVESNES LES BAPAUME

Est titulaire du contrat d'assurance n° 10158549604 ayant pris effet le 01/03/2018.
 Ce contrat garantit les conséquences pécuniaires de la Responsabilité civile pouvant lui incomber du fait de l'exercice des activités de **DIAGNOSTICS TECHNIQUES IMMOBILIERS** suivantes :

<p>ETAT MENTIONNANT LA PRESENCE OU L'ABSENCE DE MATERIAUX CONTENANT DE L'AMIANTE DIAGNOSTIC TECHNIQUE AMIANTE DIAGNOSTIC AMIANTE PARTIES PRIVATIVES CONTROLE PERIODIQUE (AMIANTE) CONTROLE VISUEL APRES TRAVAUX (PLOMB - AMIANTE) REPERAGE AMIANTE AVANT/ APRES TRAVAUX ET DEMOLITION REPERAGE AMIANTE ET D'HAP SUR SURFACE BITUMEE ET ENROBES DIAGNOSTIC PLOMB DANS L'EAU CONSTAT DES RISQUES D'EXPOSITION AU PLOMB (CREP) DIAGNOSTIC DE RISQUE D'INTOXICATION AU PLOMB DANS LES PEINTURES (DRIPP) RECHERCHE DE PLOMB AVANT TRAVAUX / DEMOLITION ETAT RELATIF A LA PRESENCE DE TERMITES ETAT PARASITAIRE (MERULES, VRILLETES, LYCTUS) INFORMATION SUR LA PRESENCE DE RISQUE DE MERULE (LOI ALLUR) MESURAGE LOI CARREZ ET LOI BOUTIN CALCULS DES MILLIEMES -TANTIEMES DE COPROPRIETE ET REALISATION DE PLANS ASSOCIES SELON LES TEXTES SUIVANTS : LOI 65-557 DU 10 JUILLET 1965, DECRET 67-223 DU 17 MARS 1967, DECRET 2004- 479 du 27 mai 2004 ET SUIVANTS FIXANT LE STATUT DE LA COPROPRIETE DES IMMEUBLES BATIS. ETAT DE L'INSTALLATION INTERIEURE DE GAZ ETAT DES RISQUES NATURELS, MINIERES ET TECHNOLOGIQUES (ENRNM) DIAGNOSTIC DE PERFORMANCE ENERGETIQUE DPE INDIVIDUEL POUR MAISONS INDIVIDUELLES, APPARTEMENTS ET LOTS TERTIAIRES AFFECTES A DES IMMEUBLES A USAGE PRINCIPAL D'HABITATION, AINSI QUE LES ATTESTATIONS DE PRISE EN COMPTE DE LA REGLEMENTATION THERMIQUE.</p>	<p>ETAT DES LIEUX LOCATIFS DIAGNOSTIC DE SECURITE PISCINE CERTIFICAT DE DECENCE ET CERTIFICAT DE TRAVAUX DE REHABILITATION DIAGNOSTIC POUR OBTENTION DE PRET A TAUX ZERO INFILTROMETRIE-MESURES DE PERMEABILITE DU BATIMENT ET DES RESEAUX AERAIQUES THERMOGRAPHIE INFRAROUGE DIAGNOSTIC RADON : UNIQUEMENT POUR MAISONS INDIVIDUELLES ET IMMEUBLES D'HABITATION, A L'EXCLUSION DES ERP. DIAGNOSTIC DANS LE CADRE DE LA LOI SRU AVANT MISE EN COPROPRIETE DIAGNOSTIC DECHETS DE CHANTIER - ARTICLES R 111-43 A R 111-49 DU CODE DE LA CONSTRUCTION ET DE L'HABITATION DOCUMENT UNIQUE D'EVALUATION DES RISQUES COPROPRIETE - Articles L 230-2, III, R 230-1 DU CODE DU TRAVAIL DIAGNOSTIC TECHNIQUE GLOBAL (DTG) POUR LES COPROPRIETES - LOI N° 2014-366 POUR L'ACCES AU LOGEMENT ET UN URBANISME RENOVE « ALUR », A L'EXCLUSION DE MISSIONS RELEVANT D'UN PROFESSIONNEL DE LA VENTE OU DE LA LOCATION DE BIENS IMMOBILIERS. DIAGNOSTIC ACCESSIBILITE HANDICAPES EXPERTISE EN VALEUR VENALE ET LOCATIVE (SOUS RESERVE D'OBTENTION DE FORMATION) ETAT DESCRIPTIF DE DIVISION CENTRE DE FORMATION MESURES D'EMPOUSSIEREMENT AMIANTE AVEC STRATEGIE D'ECHANTILLONAGE DIAGNOSTIC QUALITE DE L'AIR INTERIEUR VERIFICATION PERIODIQUE ET INITIALE DES INSTALLATIONS ELECTRIQUES</p>
--	---

La garantie Responsabilité civile professionnelle s'exerce à concurrence de 5.000.000 € par sinistre et par année d'assurance.

La présente attestation est valable du 1^{er} JANVIER 2019 au 31 DECEMBRE 2019 et ne peut engager l'assureur au-delà des limites et conditions du contrat auquel elle se réfère.

Ce contrat permet à l'assuré de satisfaire à l'obligation d'assurance de responsabilité civile professionnelle résultant des dispositions de l'article R271-2 du Code de la Construction et de l'Habitation (décret n° 2006-1114 du 5 septembre 2006 relatif aux diagnostics techniques immobiliers) pour l'établissement des documents visés à l'article L271-4 dudit Code.

L'assuré doit être titulaire d'une certification de compétence en cours de validité délivrée par un organisme accrédité dans le domaine de la construction ou employer des salariés ou être constituée de personnes physiques qui disposent de ladite certification de compétence en cours de validité pour l'établissement des documents visés aux articles L271-4 et L134-1 du code de la Construction et de l'Habitation.
 A défaut la garantie n'est pas acquise.

Le présent document, établi par AXA, est valable jusqu'au 31 DECEMBRE 2019 sous réserve du paiement des cotisations. Il a pour objet d'attester l'existence d'un contrat. Il ne constitue toutefois pas une présomption d'application des garanties et ne peut engager AXA au-delà des clauses, conditions et limites du contrat auquel il se réfère. Les exceptions de garantie opposables au souscripteur le sont également aux bénéficiaires de l'indemnité (résiliation, nullité, règle proportionnelle, exclusions, déchéances, ...).

Toute adjonction autre que le cachet et la signature du représentant de la Société est réputée non écrite.

Fait à Pessac, le 26/11/2018
 Pour la compagnie



CERTIFICAT DE COMPETENCES

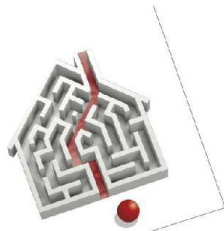

Certificat de compétences Diagnosticueur Immobilier

N° CPDI4715 Version 001

Je soussigné, Philippe TROYAUX, Directeur Général d'I.Cert, atteste que :

Monsieur LEITE LOPES Alain

Est certifié(e) selon le référentiel I.Cert dénommé CPE DI DR 01, dispositif de certification de personnes réalisant des diagnostics immobiliers pour les missions suivantes :

Amiante sans mention	Amiante Sans Mention* Date d'effet : 17/01/2018 - Date d'expiration : 23/08/2022
Gaz	Etat de l'installation intérieure gaz Date d'effet : 17/01/2018 - Date d'expiration : 21/06/2022
Plomb	Plomb : Constat du risque d'exposition au plomb Date d'effet : 17/01/2018 - Date d'expiration : 21/06/2022

En foi de quoi ce certificat est délivré, pour valoir et servir ce que de droit.
Edité à Saint-Grégoire, le 15/01/2018.

* Missions de repérage des matériaux et produits de la liste A et des matériaux et produits de la liste B et évaluations périodiques de l'état de conservation des matériaux et produits de la liste A dans les bâtiments autres que ceux relevant de la mention.
**Missions de repérage des matériaux et produits de la liste A et des matériaux et produits de la liste B et évaluations périodiques de l'état de conservation des matériaux et produits de la liste A dans des immeubles de grande hauteur, dans des établissements recevant du public répondant aux catégories 1, 3, 4, dans des immeubles de travail hébergeant plus de 300 personnes ou dans des bâtiments industriels. Missions de repérage des matériaux et produits de la liste C. Les examens visuels à l'issue des travaux de retrait ou de confinement.

Annexé du 21 novembre 2006 modifié définissant les critères de certification des compétences des personnes physiques opérateurs des constats de risque d'exposition au plomb, des diagnostics du risque d'infiltration par le plomb des peintures ou des contrôles après travaux en présence de plomb, et les critères d'accréditation des organismes de certification - Annexé du 25 juillet 2016 définissant les critères de certification des compétences des personnes physiques opérateurs de repérages, d'évaluation périodique de l'état de conservation des matériaux et produits contenant du formaldéhyde, et d'examen visuel après travaux dans les immeubles bâtis et les critères d'accréditation des organismes de certification - Annexé du 30 octobre 2006 modifié définissant les critères de certification des compétences des personnes physiques réalisant l'état relatif à la présence de hermines dans le bâtiment et les critères d'accréditation des organismes de certification - Annexé du 16 octobre 2006 modifié définissant les critères de certification des compétences des personnes physiques réalisant le diagnostic de performance énergétique ou l'attestation de prise en compte de la réglementation thermique, et les critères d'accréditation des organismes de certification - Annexé du 6 avril 2007 modifié définissant les critères de certification des compétences des personnes physiques réalisant l'état de l'installation intérieure de gaz, et les critères d'accréditation des organismes de certification - Annexé du 3 juillet 2008 modifié définissant les critères de certification des compétences des personnes physiques réalisant l'état de l'installation intérieure d'électricité et les critères d'accréditation des organismes de certification.



Certification de personnes
Diagnosticueur
Portée disponible sur www.icert.fr

Parc EDONIA - Bâtiment G - Rue de la Terre Victoria - 35760 Saint-Grégoire



CPE DIFR 11 rev13

PLANCHE DE REPÉRAGE	Zone : Rez de chaussée	Vue de dessus
Auteur : LEITE LOPES Alain	Bien : 26LAK0002 - LOGEMENT 2 23 RUE DU 8 MAI 1945 77320 LA FERTE GAUCHER	Chaque support/équipement identifié a fait l'objet d'un sondage par le technicien

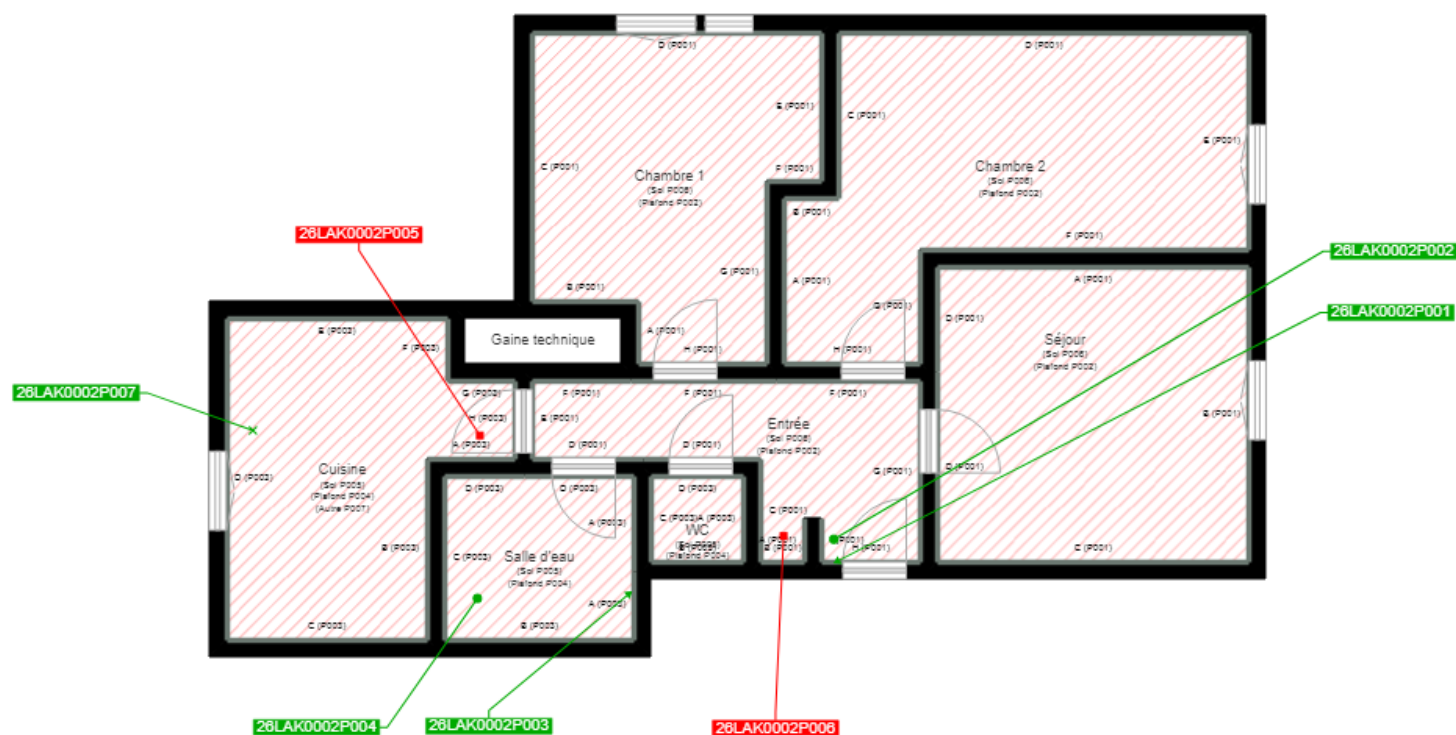

Cloisons Plaques de plâtre
Murs Bois
Murs Brique
Murs périphériques / Plaques de plâtre
Murs carreaux de plâtre
Murs Béton / Enduit
Murs porteurs et/ou mur de refend / Plaques de plâtre
Murs périphériques / Doublage (plaque de plâtre + isolant)
Torchis
Murs Amiantés
Murs Brique / Enduit
Murs Brique plâtrière
Murs Pierre

- Murs amiantés
- Prélèvements de sol amianté
- Prélèvements de sol non amiantés
- Prélèvements de plafond amiantés
- Prélèvements de plafond non amiantés
- Prélèvements de mur amiantés
- Prélèvements de mur non amiantés
- X Autres types de prélèvements amiantés
- X Autres types de prélèvements non amiantés
- /// Sols amiantés
- /// Plafonds amiantés
- ⊗ Sols et plafonds amiantés
- ⊕ Conduits amiantés
- ⊕ Conduits non amiantés